# LES ENSEIGNANTS EN DROIT PUBLIC



PASCALE BERTONI
DIRECTEUR(TRICE) DE LABORATOIRE



BÉATRICE BOISSARD
ENSEIGNANT(E) CHERCHEUR (EUSE)

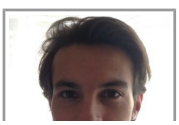

JEAN-BAPTISTE DUCLERCQ



MAITRE(SSE) DE CONFERENCES



JEAN-BAPTISTE DUDANT
PROFESSEUR(E)



SÉBASTIEN FERRARI
PROFESSEUR(E) DES UNIVERSITES



STEFANOS GAKIS
MAITRE(SSE) DE CONFERENCES



GÉRALDINE GIRAUDEAU
PROFESSEUR(E)



OLIVIER GUEZOU
PROFESSEUR(E) DES UNIVERSITES



CLOTHILDE LE GUAY
MAITRE(SSE) DE CONFERENCES





JEAN-PAUL MARKUS
PROFESSEUR(E) DES UNIVERSITES



RAPHAËL MATTA-DUVIGNAU
MAITRE(SSE) DE CONFERENCES



CARLOS-MIGUEL PIMENTEL
PROFESSEUR(E) DES UNIVERSITES



OLIVIER PLUEN
MAITRE(SSE) DE CONFERENCES



EMMANUELLE SAULNIER
PROFESSEUR(E) DES UNIVERSITES



NATHALIE WOLFF
MAITRE(SSE) DE CONFERENCES



AUDE ZARADNY
MAITRE(SSE) DE CONFERENCES